

Ansicht Nordost

Bestand

Bestand

Neubau

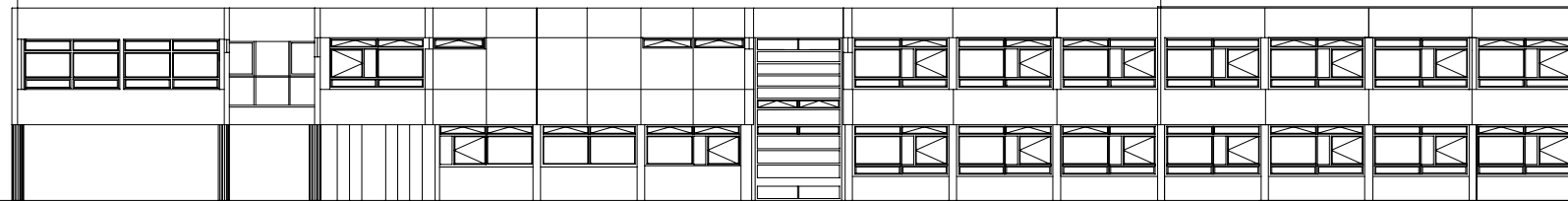

Ansicht Südwest

Neubau

Bestand

Bestand

7,75

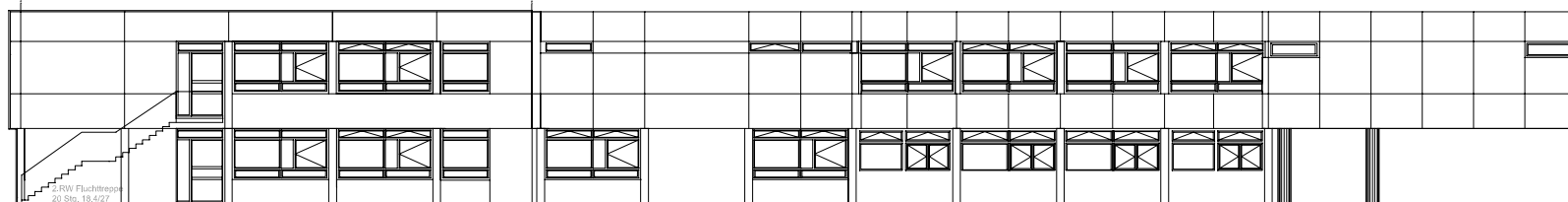

2.RW Fluchtrappe
00 50g, 18.4/27

Selbstlernzentrum

Ansicht Nordwest

Neubau

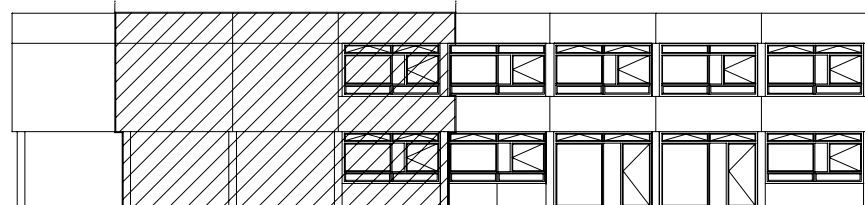

Teilansicht Südost

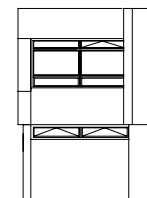

Schnitt A-A

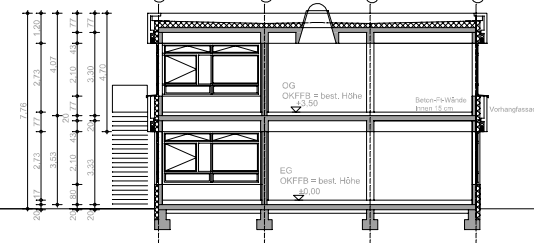

Hausaufgaben-
betreuung Mensa SLZ

Ansicht Südost/Bestand

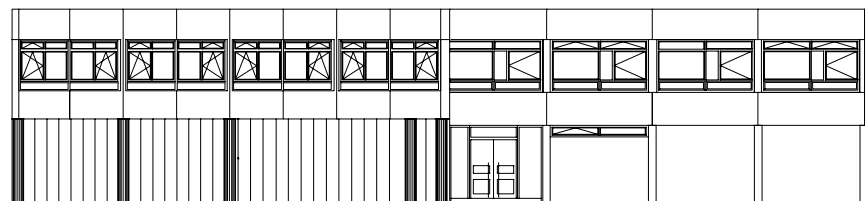



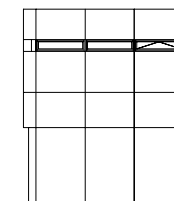

Teilansicht Südwest/Bestand

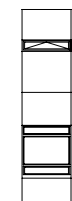

Teilansicht Südost/Bestand



-  Neubau
-  Umbau im Bestand
-  Neu
-  Abbruch
-  Stahlbeton



Grund- und Haupt- schule Weier

BAUANTRAG
für die Erweiterung/Neubau
der GHS Weier zur Werkrealschule
sowie Umbau im Bestand zur
Ganztagsschule

Bauherr:
STADT OFFENBURG
FACHBEREICH 5
Abteilung Hochbau
WILHELMSTR. 12
77656 OFFENBURG

Architekt:
BINKERT + BEERS Architekten
Freie Architekten
Diplomingenieure FH
Zum Glitzsee 3
77656 Offenburg

Telefon: 0781 / 54 396
Telefax: 0781 / 68 368
architekten@binkert-beers.de

Inhalt:
Ansichten
Schnitt A-A

M, 1 : 100 Plan-Nr. 3,03 14.09.2009