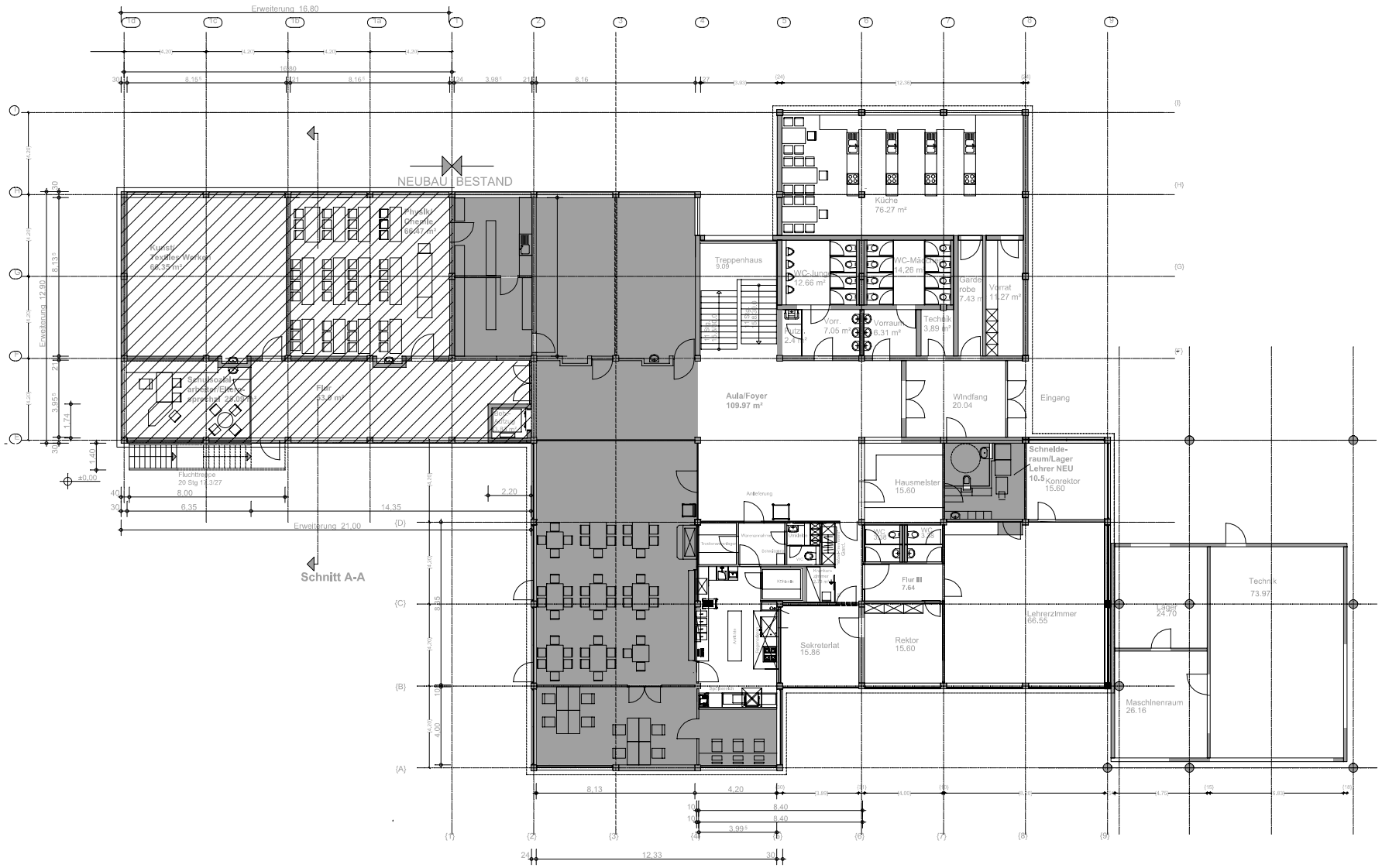

Neubau

Umbau im Bestand

Neu

Abbruch

Stahlbeton

NORDEN

Grund-und Hauptschule Weier

BAUANTRAG
für die Erweiterung/Neubau
der GHS Weier zur Werkrealschul
sowie Umbau im Bestand zur
Ganztagsschule

Bauherr:

STADT OFFENBURG
FACHBEREICH 5
Abteilung Hochbau
WILHELMSTR. 12
77654 OFFENBURG

Architekt:

BINKERT + BEERS Architekten
Freie Architekten
Diplomingenieure FH
Zum Gifizsee 3
77656 Offenburg

Telefon: 0781 / 54 396
Telefax: 0781 / 58 368
architekten@binkert-beers.de

Inhalt:

Grundriss Erdgeschoss

Änderung: INDEX 13.01.2010
Änderung: Beh WC verlegt, Schneidera
Lehrer geänd., Spülkü Mensa hinzugefü
keln Umbau Jungen-WC , Waschbecke
Klassenzimmer
Änderung: Index: 01.02.2010
Änderung: Spülküche Wand enfernt, Th
vergrössert, Faltwand entfernt
INDEX: 19.03.2010 Küchen-und Lehrer-
vorbereich geändert, Schneider. optim.

1 : 3 FB 5 ABTL. GEBÄUDEMANAGEMENT 30.03.2010