

Vermessungsverwaltung Baden-Württemberg

Landratsamt Ortenaukreis

Vermessungsbehörde

Zeller Straße 38
77654 Offenburg

Auszug aus dem Liegenschaftskataster

Liegenschaftskarte 1 : 500

Erstellt am 06.10.2010

Flurstück: 1351
Flur:
Gemarkung: Elgersweier

Gemeinde: Offenburg
Kreis: Ortenaukreis
Regierungsbezirk: Freiburg

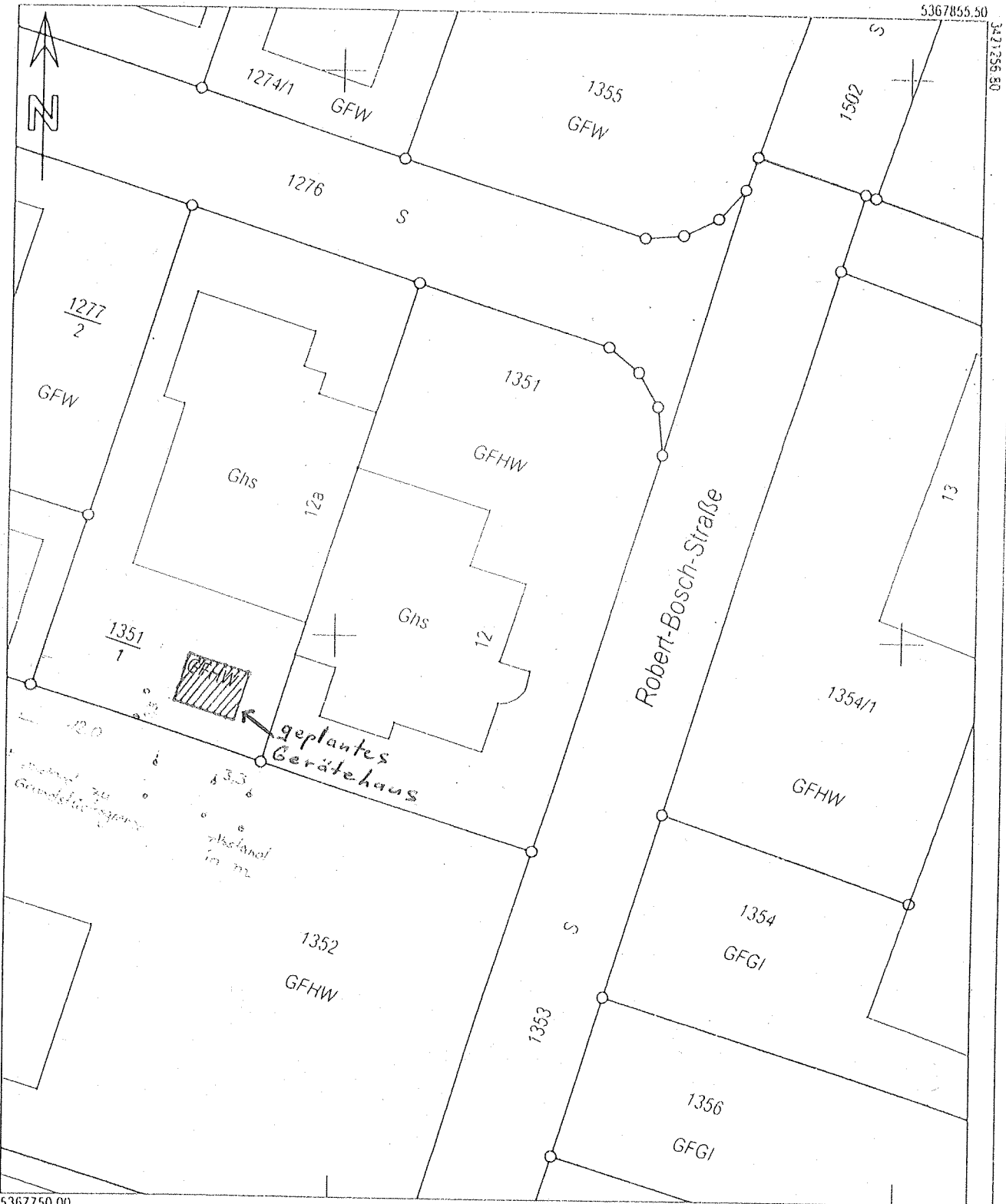

Nach § 14 Abs. 5 des Vermessungsgesetzes vom 1. Juli 2004 (GBl. S. 469, 509) dürfen die Basisinformationen und Basisdaten des Liegenschaftskatasters vom Empfänger nur für den Zweck verwendet werden, zu dem sie ihm übermittelt worden sind. Eine Verwendung für andere Zwecke ist nur zulässig, wenn die Vermessungsbehörde eingewilligt hat.

Maßstab 1:500

