Anlage 2 zur Drucksache Nr. 056/13

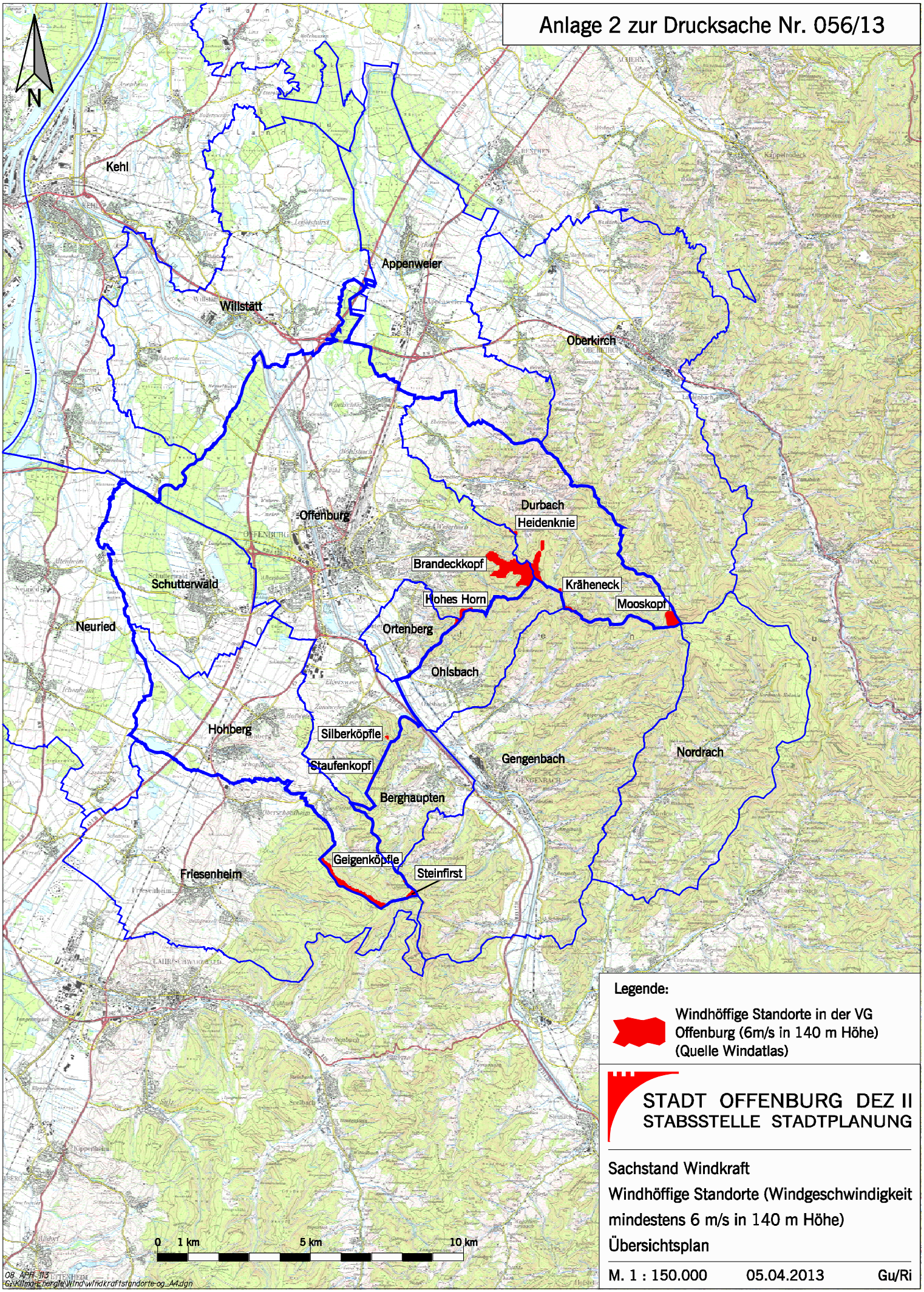

Legende:

Windhöffige Standorte in der VG Offenburg (6m/s in 140 m Höhe) (Quelle Windatlas)

STADT OFFENBURG DEZ II
STABSSTELLE STADTPLANUNG

Sachstand Windkraft

Windhöffige Standorte (Windgeschwindigkeit mindestens 6 m/s in 140 m Höhe)

Übersichtsplan

M. 1 : 150.000 05.04.2013 Gu/Ri