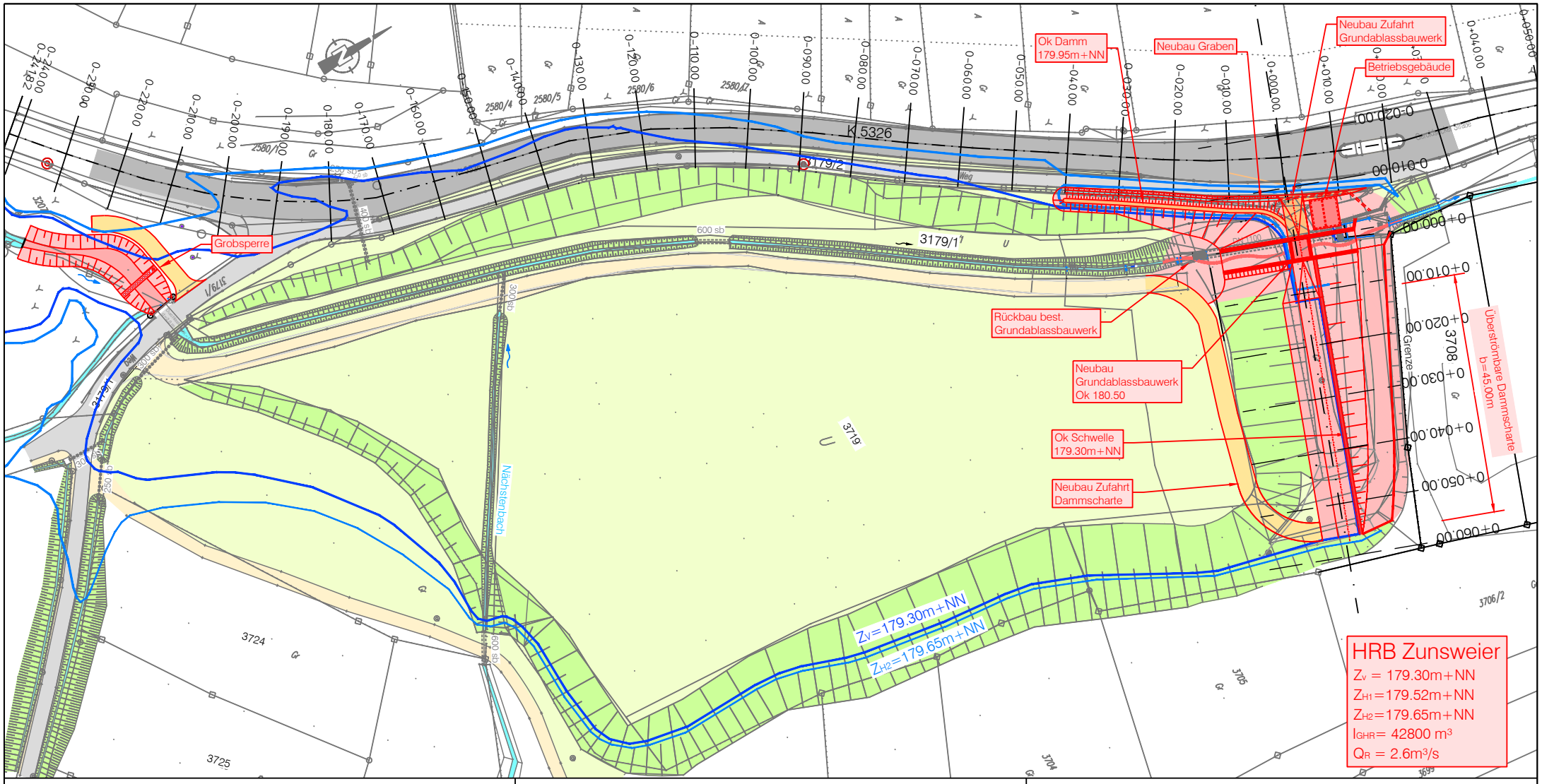

Stadt Offenburg

- Gewässer -

Sanierung

HRB Zunsweier

Vorplanung

Lageplan Variante 10.3

M. 1:1000

Anlage 2

ZINK INGENIEURE

Ingenieurbüro für Tief- und Wasserbau

77886 LAUF • Poststr. 1

Datum: 27.07.2018