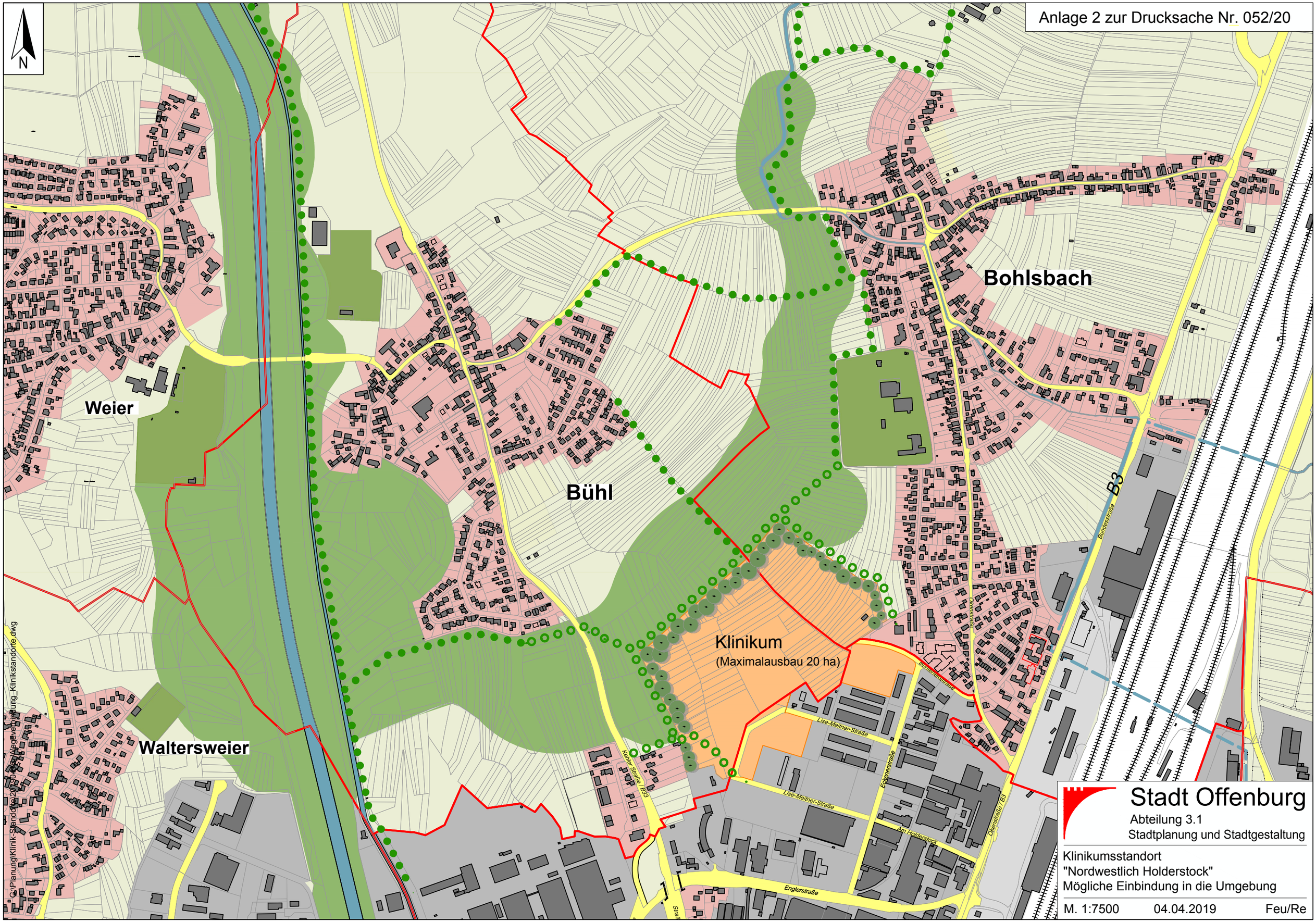
Anlage 2 zur Drucksache Nr. 052/20
N
Bohlsbach
Weier
Bühl
Klinikum
(Maximalausbau 20 ha)
Waltersweier
B3
Bundesstraße
Okenstraße
Bühlerfeldstraße
Lise-Meitner-Straße
Eckenerstraße
Am Holderstock
Kehler Straße / B33
Englerstraße
Stadt Offenburg
Abteilung 3.1
Stadtplanung und Stadtgestaltung
Klinikumsstandort
"Nordwestlich Holderstock"
Mögliche Einbindung in die Umgebung
M. 1:7500
04.04.2019
Feu/Re