

Ansicht Nord

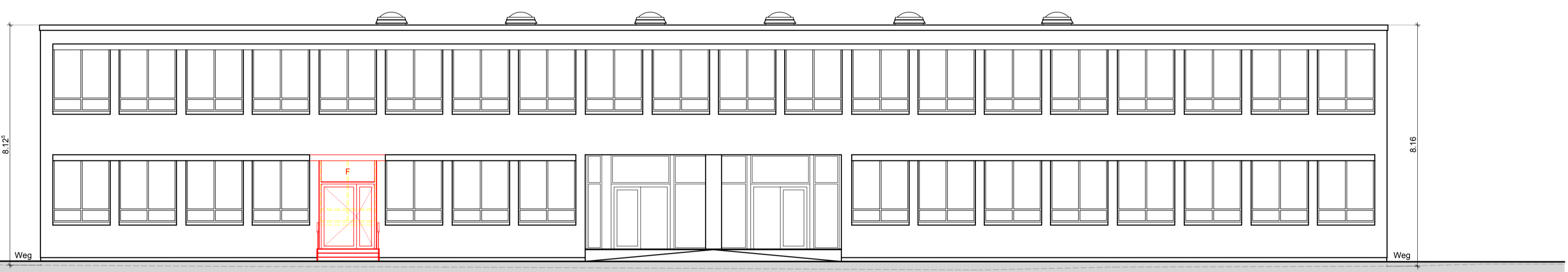

Ansicht Ost

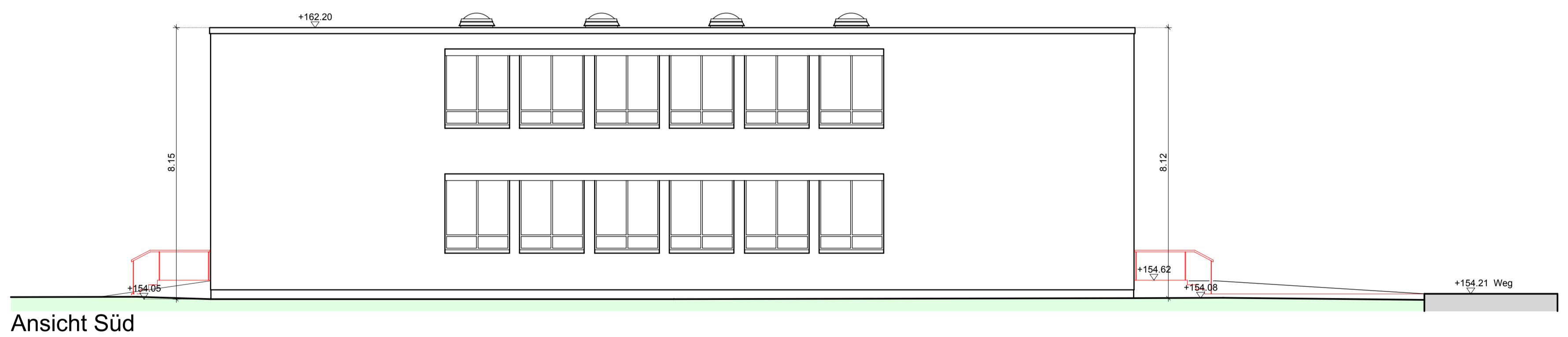

Ansicht Süd



Ansicht West

Legende:

- Bestand
- Abbruch
- Neu Mauerwerk
- Neu Beton
- Neu Trockenbau

Übersichtsplan

Bauantrag

Fachbereich 5
 Hochbau, Grünflächen und Umweltschutz
 Wilhelmstrasse 12 77654 Offenburg

Stadt
 Offenburg Abteilung 5.2
 Gebäudemanagement

Bauvorhaben: Konrad-Adenauer-Schule Hauptschulgebäude, Platanenallee 9	Gebäude Nr.: 100	
Planinhalt: Hauptschule Ansichten		
Datum: 13.04.2018	Geändert: 17.04.2018	Der Bauherr:
Bearbeitet: Wiegel		
Geszeichnet: Zelig	Plannummer:	Fachbereichsleitung
Maßstab: 1 : 100	BA 004	Der Architekt:
		Abteilungsleitung

H/B = 594 / 841 (0.50m²) Allplan 2017