

Schnitt A-A

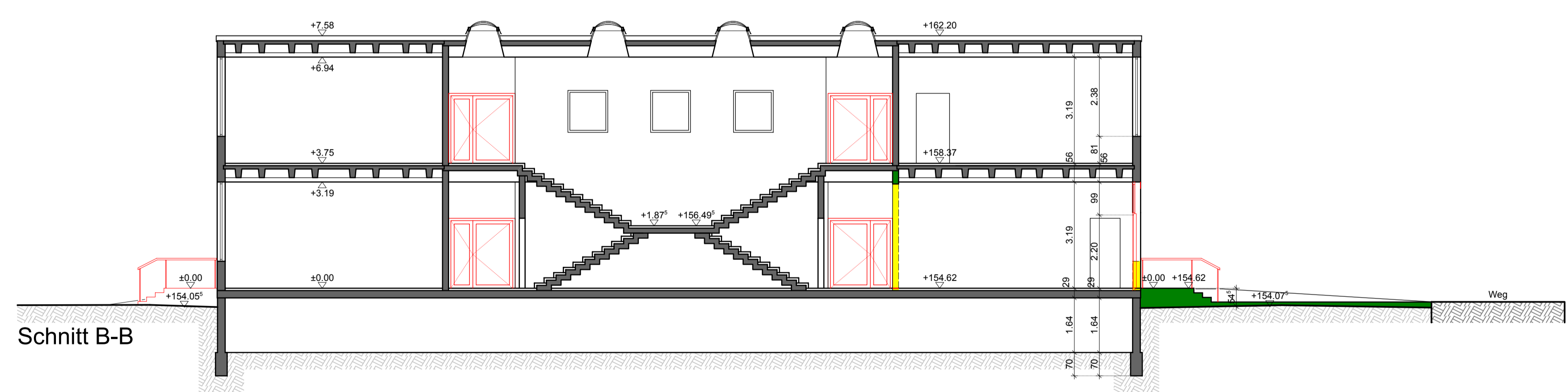

Schnitt B-B

Legende:

Bestand	Abbruch	Neu Mauerwerk	Neu Beton	Neu Trockenbau

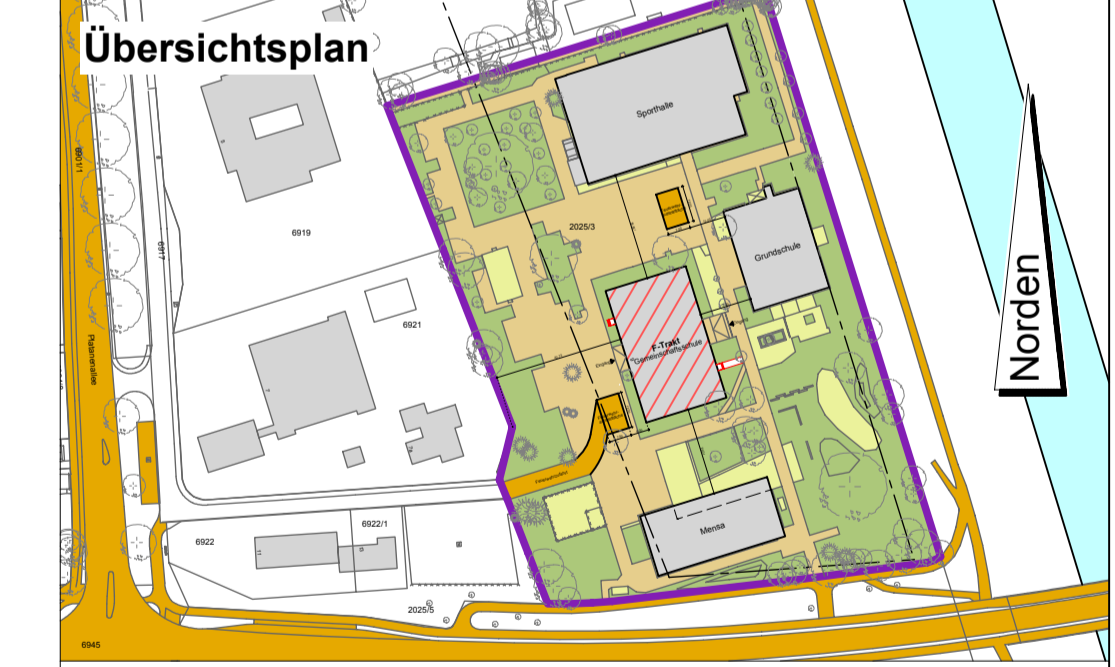

Bauantrag

<p>Stadt Offenburg</p>	<p>Fachbereich 5 Hochbau, Grünflächen und Umweltschutz Wilhelmstrasse 12 77654 Offenburg</p>	<p>Gebäude Nr. 100</p>
	<p>Abteilung 5.2 Gebäudemanagement</p>	
<p>Bauvorhaben: Konrad-Adenauer-Schule Hauptschulgebäude, Platanenallee 9</p>	<p>Planinhalt: Hauptschule Schnitte</p>	
<p>Datum: 13.04.2018 Geändert: 17.04.2018</p>	<p>Der Bauherr:</p>	
<p>Bearbeitet: Wiegel Gezeichnet: Zeibig</p>		<p>Fachbereichsleitung</p>
<p>Maßstab: 1 : 100</p>	<p>Plannummer: BA 005</p>	<p>Der Architekt:</p>
		<p>Abteilungsleitung</p>