

Lageplan

Lehmann Architekten GmbH | Franz-L-Mersy-Straße 5 | D-77654 Offenburg | Tel 0781-93248-0 | Fax 0781-93248-90 | www.lehmann-architekten.de | info@lehmann-architekten.de

Lehmann Architekten
BDA | DWB

Projekt			
Erweiterung Montessori-Zentrum Offenburg			
Bauherr			
Montessori-Zentrum Ortenau e.V.			
Planinhalt, Maßstab			
Lageplan M. 1:500			
Projekt PL.Nr.	Plangröße	Gez./Bearbeiter	Datum
797_0220_VE	DIN-A3	gl/mm/lm/md	10-09-2020

Unterschrift Bauherr _____ Unterschrift Architekt _____

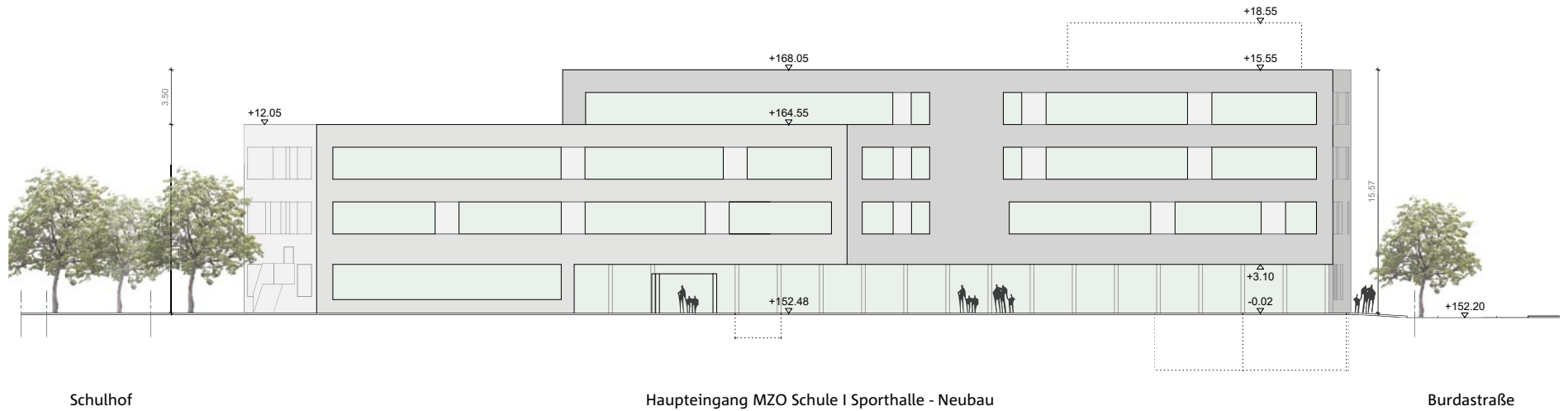

Ansicht Süd

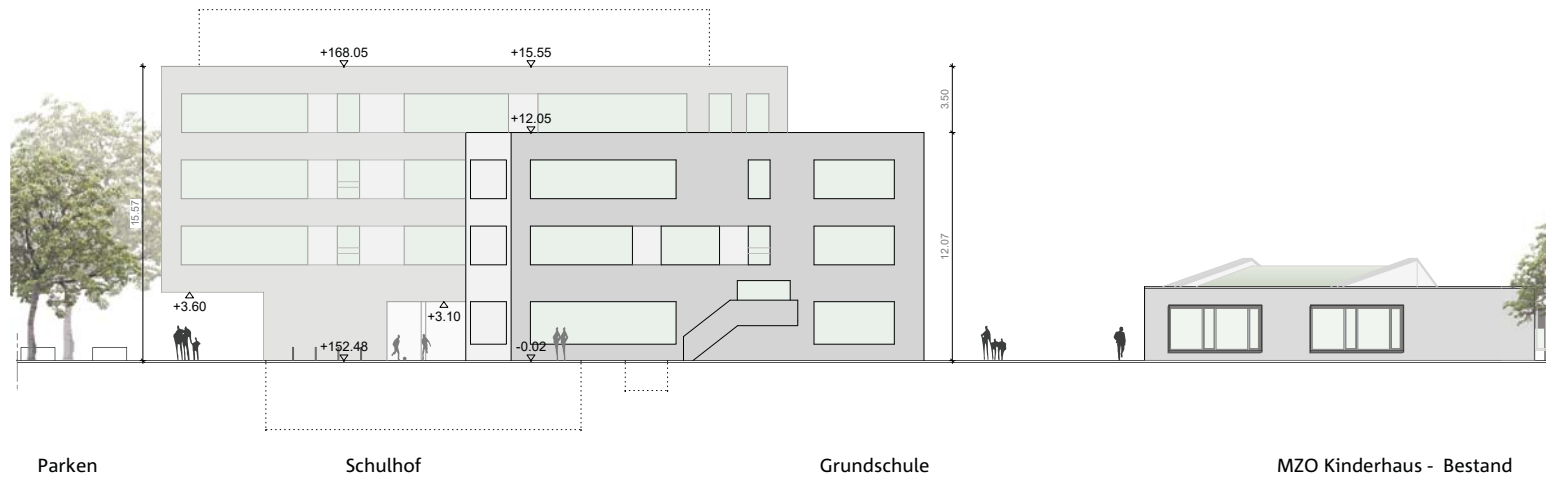

Ansicht West

Lehmann
Architekten GmbH

Franz-L. Merz-Straße 5
D-77654 Offenburg

Tel. 0781-93248-0
Fax 0781-93248-90

www.lehmann-architekten.de
info@lehmann-architekten.de

Lehmann Architekten
BDA | DWB

Projekt:
Erweiterung Montessori-Zentrum Offenburg

Bauherr:
Montessori-Zentrum Ortenau e.V.

Planinhalt, Maßstab:

Ansicht Süd + West M. 1:200

Projekt-Pl.Nr.	Plangröße	Gez./Bearbeiter	Datum
797_0232_VE	DIN_A2	gl/mm/lm/md	21-09-2020

Unterschrift Bauherr _____
Unterschrift Architekt _____

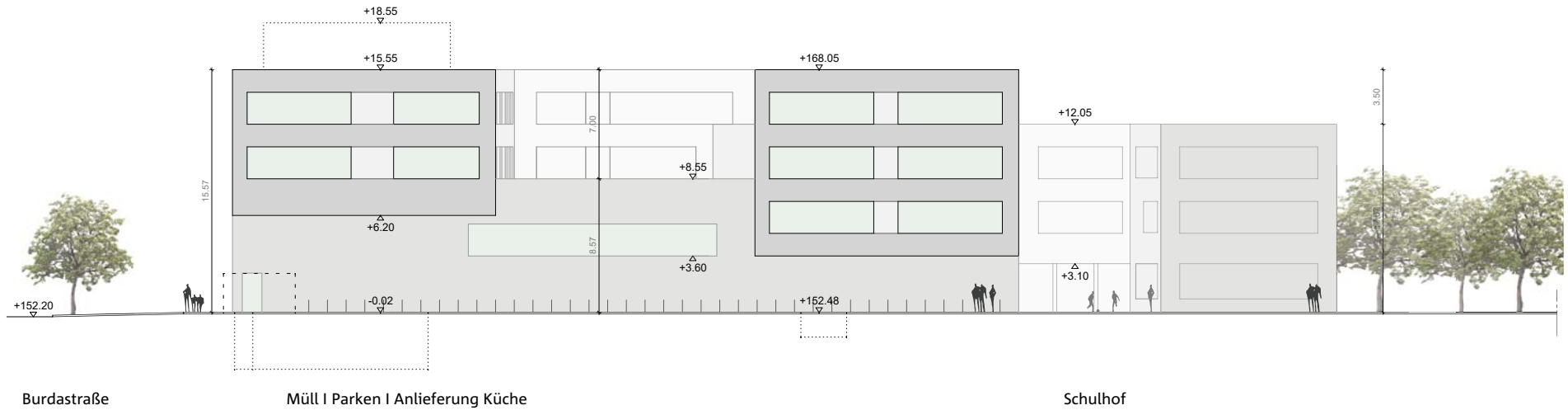

Ansicht Nord

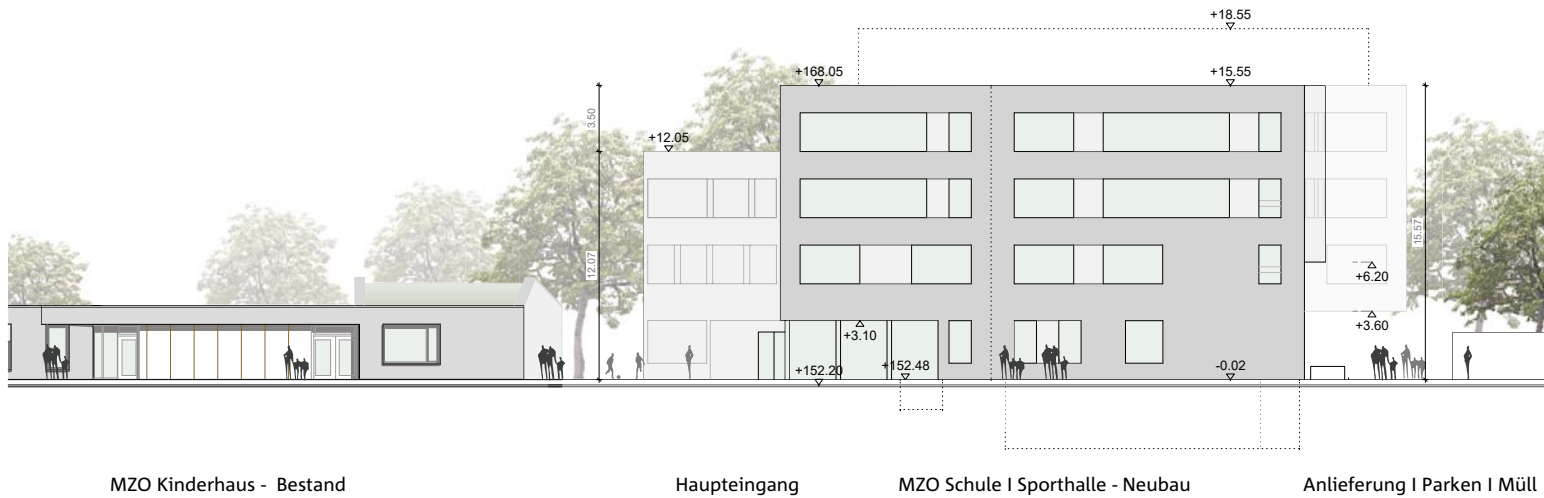

Ansicht Ost

Lehmann
Architekten GmbH

Franz-Meyer-Straße 5
D-77654 Offenburg

Tel. 0781-93248-0
Fax 0781-93248-90

www.lehmann-architekten.de
info@lehmann-architekten.de

Lehmann Architekten
BDA | DWB

Projekt			
Erweiterung Montessori-Zentrum Offenburg			
Bauherr			
Montessori-Zentrum Ortenau e.V.			
Planinhalt, Maßstab			
Ansicht Nord + Ost M. 1:200			
Projekt Pk.Nr.	Plangröße	Gez./Bearbeiter	Datum
797_0231_VE	DIN-A2	gl/mm/lm/md	21-09-2020
Unterschrift Bauherr		Unterschrift Architekt	