

Auftraggeber	Stadt Offenburg	
Projekt	Umgestaltung Moltke- und Weingartenstraße	Projekt-Nr. 51081-1
	Übersicht Querschnittsuntersuchung - Weingartenstraße	Maßstab 1:200
	Pförzheimer Straße 15b, 76227 Karlsruhe Tel. 0721/94006-0 Fax. 0721/94006-11	
	Plan W-2.0	
	H/B = 594 / 1540 (0.91m)	
	Allplan 2019	

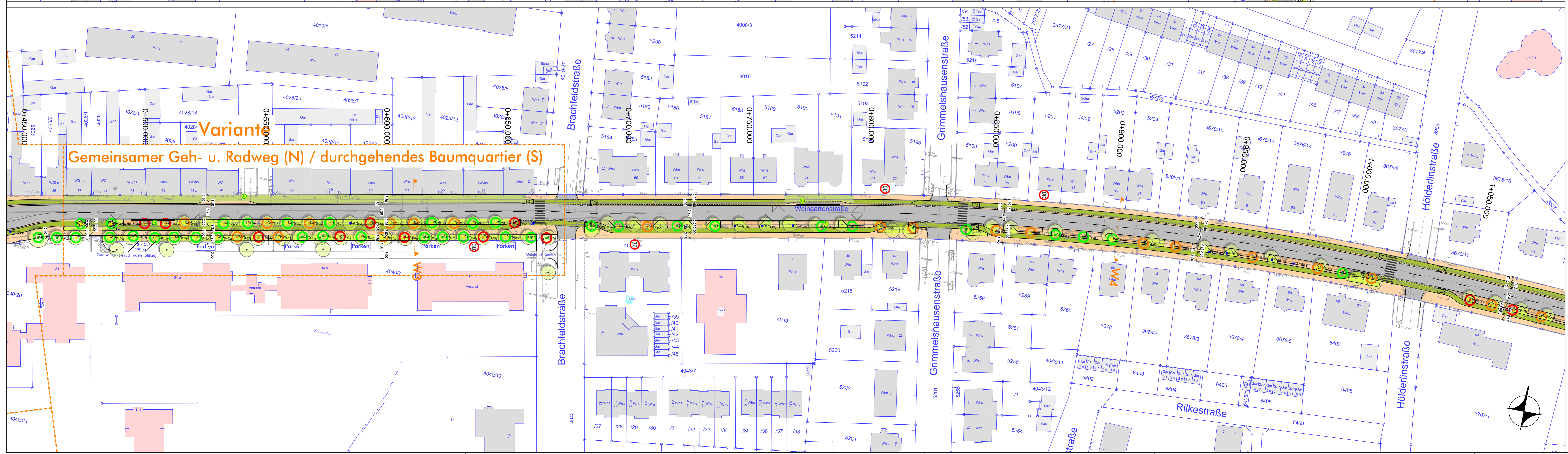
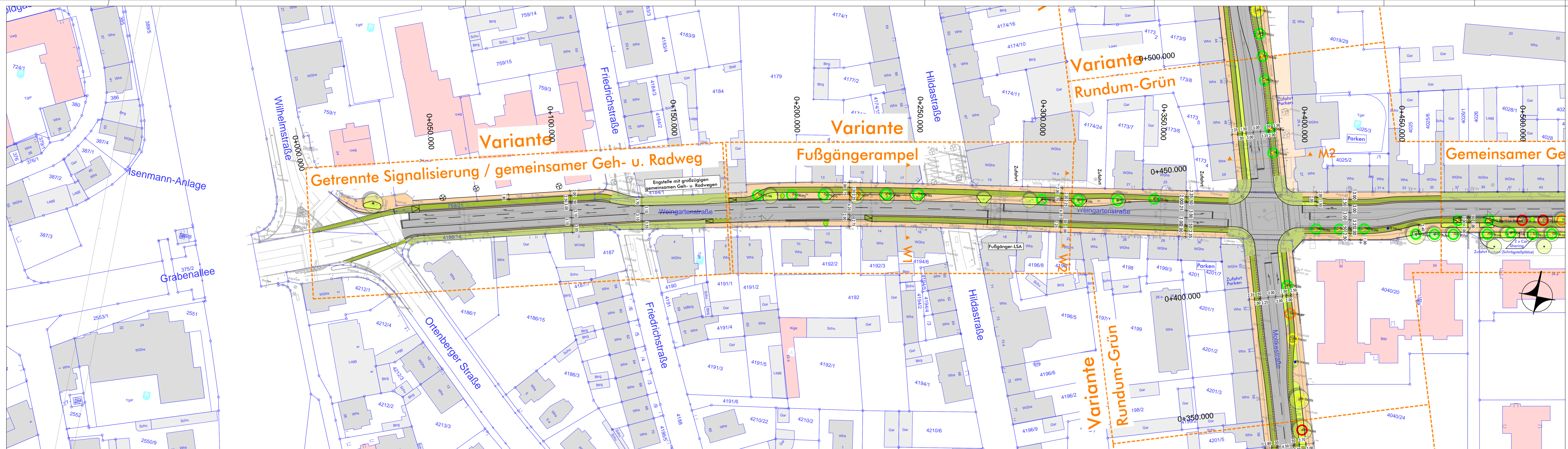

- Vitalität**
- 0
  - 1
  - 2
  - 3
- Standzeitperspektive**
- > 15 Jahre
  - 11 - 15 Jahre
  - 6 - 10 Jahre
  - 0 - 5 Jahre
  - Leerer Standort

- LEGENDE**
- Fahrbahn
  - Gehweg
  - Radweg
  - Gemeinsamer Geh- u. Radweg
  - Parken
  - Grünfläche
  - Holzstelle
  - Wurzelschleife
  - Baum Bestand
  - Baum Neupflanzung, ggf. mit Baumischebe, übergebar
  - Baum Entfall

Auftraggeber	Stadt Offenburg	
Projekt	Umgestaltung Moltke- und Weingartenstraße	Projekt-Nr. 51081-1
	Vorplanung, Lageplan -- Teil 1 / West VORZUGSVARIANTE 'Erneuerung Baum-/Parkstreifen'	Maßstab 1:500
Plan	W-2.1-1	

Name Datum  
 bearb. von 03.04.2023  
 spez. von 04.05.2023  
 gepr. am 03.04.2023

**MODUS CONSULT**  

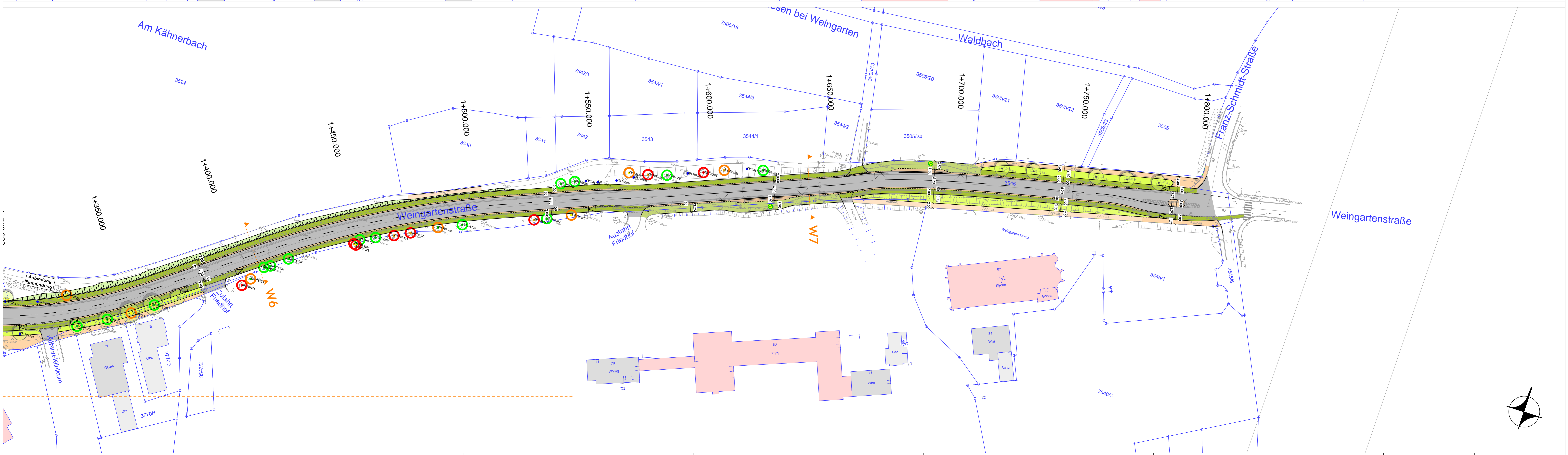
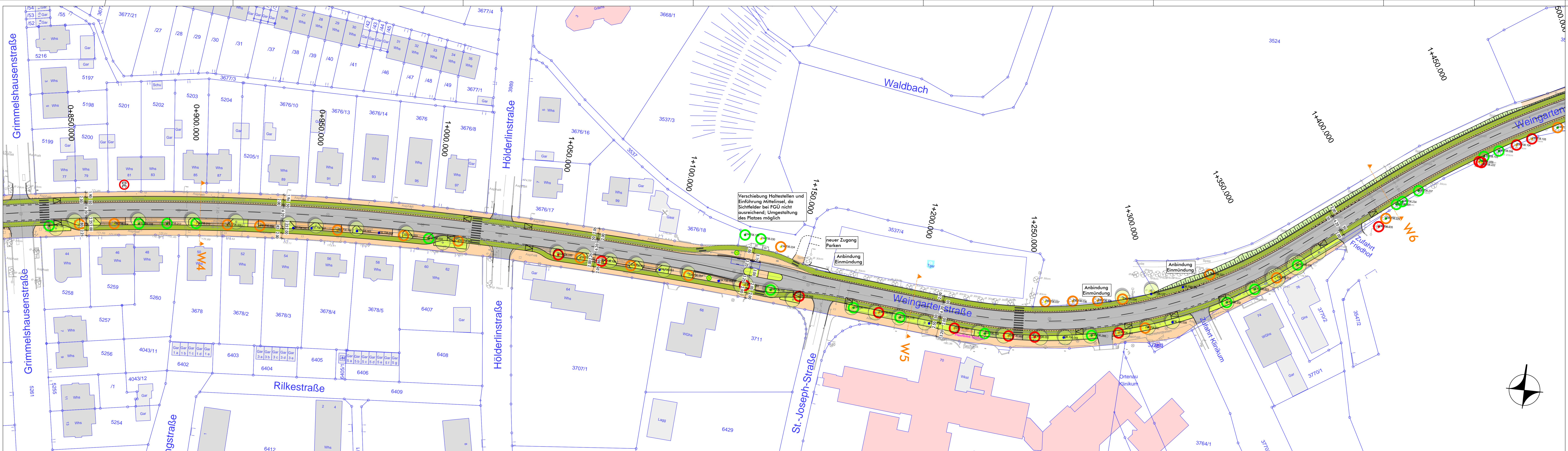

 Platanenstraße 15b, 76227 Karlsruhe  
 Tel. 0721/94006-0 Fax. 0721/94006-11

H/B = 751 / 1500 (1:13w)



- Vitalität**
- 0
  - 1
  - 2
  - 3
- Standzeitperspektive**
- > 15 Jahre
  - 11 - 15 Jahre
  - 6 - 10 Jahre
  - 0 - 5 Jahre
  - Leerer Standort

- LEGENDE**
- ▭ Fahrbahn
  - ▭ Gehweg
  - ▭ Radweg
  - ▭ Gemeinamer Geh- und Radweg
  - ▭ Parken
  - ▭ Grünfläche
  - ⊕ Haltestelle
  - ⊕ Wurzelbrücke
  - Baum Bestand
  - ⊕ Baum Neupflanzung, ggf. mit Baumscheibe, übergebar
  - ✕ Baum Entfall

Auftraggeber	Stadt Offenburg									
Projekt	Umgestaltung Moltke- und Weingartenstraße	Projekt-Nr. 51081-1								
	Vorplanung, Lageplan -- Teil 2 / Ost VORZUGSVARIANTE 'Erneuerung Baum-/Parkstreifen'	Maßstab 1:500								
<table border="1"> <thead> <tr> <th>Name</th> <th>Datum</th> </tr> </thead> <tbody> <tr> <td>entw. am</td> <td>06.03.2023</td> </tr> <tr> <td>apr. am</td> <td>06.03.2023</td> </tr> <tr> <td>apr. am</td> <td>06.03.2023</td> </tr> </tbody> </table>		Name	Datum	entw. am	06.03.2023	apr. am	06.03.2023	apr. am	06.03.2023	 Plan W-2.1-2
Name	Datum									
entw. am	06.03.2023									
apr. am	06.03.2023									
apr. am	06.03.2023									

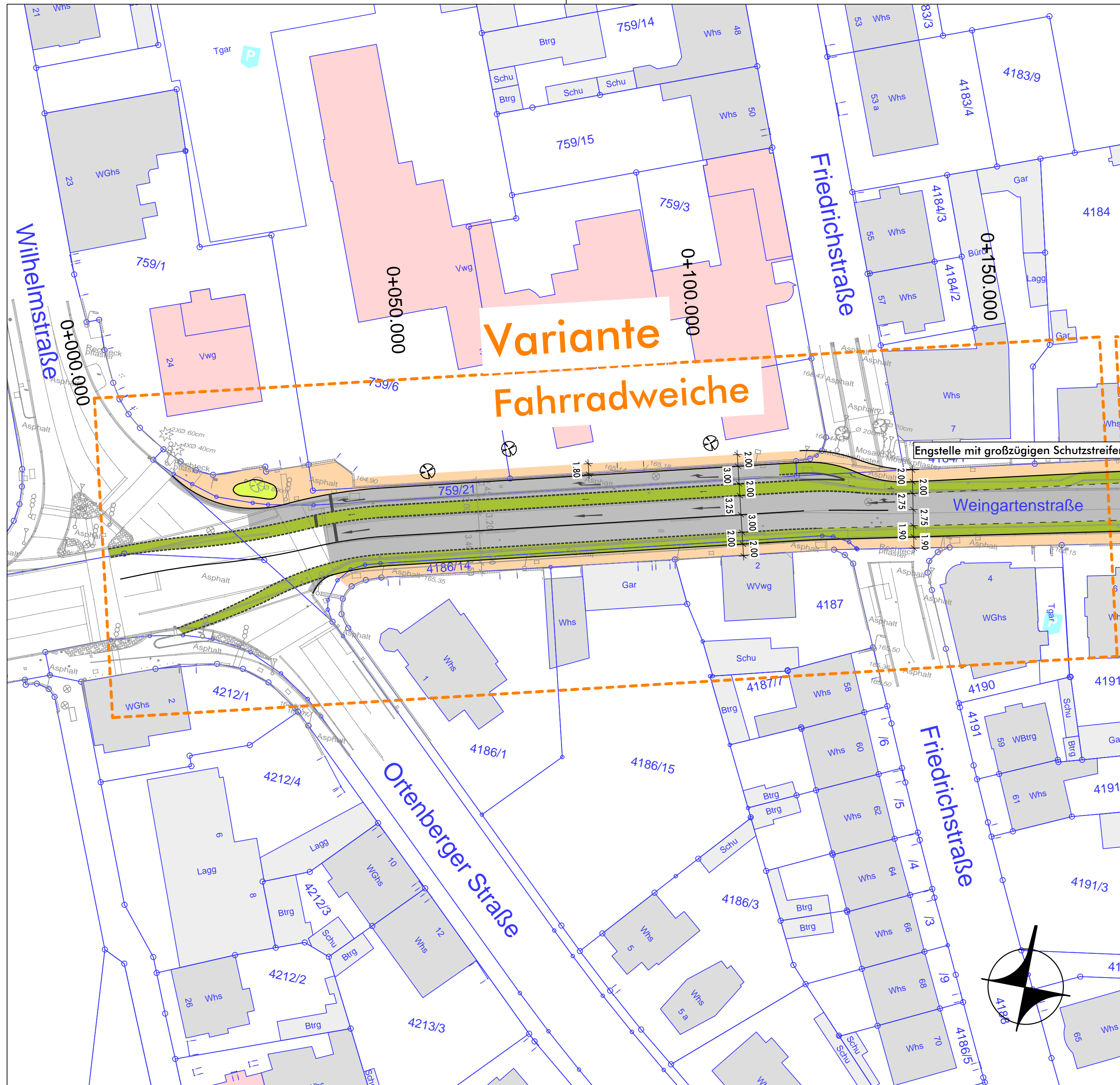

# Variante Fahrradweiche

- Vitalität**
- 0
  - 1
  - 2
  - 3
- Standzeitperspektive**
- > 15 Jahre
  - 11 - 15 Jahre
  - 6 - 10 Jahre
  - 0 - 5 Jahre
  - Leerer Standort

## LEGENDE

- Fahrbahn
- Gehweg
- Radweg
- Gemeinsamer Geh- und Radweg
- Parken
- Grünfläche
- Haltestelle
- Wurzelbrücke
- Baum Bestand
- Baum Neupflanzung, ggf. mit Baumscheibe, übergehbar
- Baum Entfall

Auftraggeber	Stadt Offenburg									
Projekt	Umgestaltung Moltke- und Weingartenstraße - Weingartenstraße	Projekt-Nr. 51081-1								
	Vorplanung, Lageplan VARIANTE Knotenzufahrt Wilhelmstraße 'Fahrradweiche'	Maßstab 1:500								
	<table border="1"> <thead> <tr> <th>Name</th> <th>Datum</th> </tr> </thead> <tbody> <tr> <td>bearb. cvm</td> <td>06.03.2023</td> </tr> <tr> <td>gez. cvm</td> <td>23.11.2022</td> </tr> <tr> <td>gepr. eg</td> <td>06.03.2023</td> </tr> </tbody> </table>	Name	Datum	bearb. cvm	06.03.2023	gez. cvm	23.11.2022	gepr. eg	06.03.2023	<p><b>MODUS CONSULT</b> <small>GeriCo GmbH &amp; Co. KG</small></p> <p>Pforzheimer Straße 15b, 76227 Karlsruhe Tel. 0721/94006-0 Fax. 0721/94006-11</p>
Name	Datum									
bearb. cvm	06.03.2023									
gez. cvm	23.11.2022									
gepr. eg	06.03.2023									
		Plan W-2.2-1								

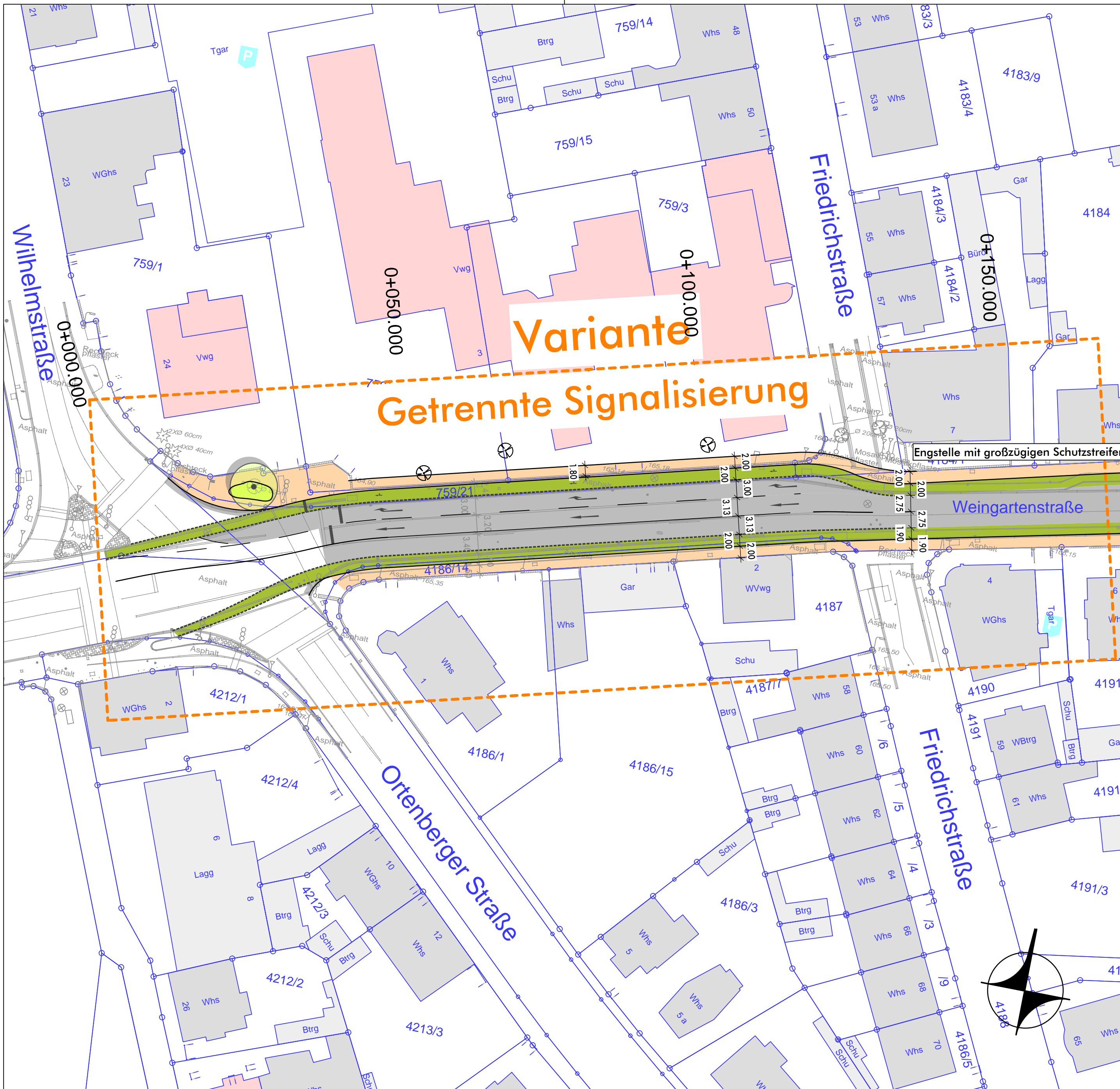

- Vitalität**
- 0
  - 1
  - 2
  - 3
- Standzeitperspektive**
- > 15 Jahre
  - 11 - 15 Jahre
  - 6 - 10 Jahre
  - 0 - 5 Jahre
  - Leerer Standort

**LEGENDE**

- Fahrbahn
- Gehweg
- Radweg
- Gemeinsamer Geh- und Radweg
- Parken
- Grünfläche
- Haltestelle
- Wurzelbrücke
- Baum Bestand
- Baum Neupflanzung, ggf. mit Baumscheibe, übergehbar
- Baum Entfall

Auftraggeber	Stadt Offenburg									
Projekt	Umgestaltung Moltke- und Weingartenstraße - Weingartenstraße	Projekt-Nr. 51081-1								
	Vorplanung, Lageplan VARIANTE Knotenzufahrt Wilhelmstraße 'Getrennte Signalisierung, gem. Geh.- u- Radweg'	Maßstab 1:500								
	<table border="1"> <thead> <tr> <th>Name</th> <th>Datum</th> </tr> </thead> <tbody> <tr> <td>bearb. cvm</td> <td>03.04.2023</td> </tr> <tr> <td>gez. cvm</td> <td>06.03.2023</td> </tr> <tr> <td>gepr. eg</td> <td>03.04.2023</td> </tr> </tbody> </table>	Name	Datum	bearb. cvm	03.04.2023	gez. cvm	06.03.2023	gepr. eg	03.04.2023	<p><b>MODUS CONSULT</b> <small>Gericht &amp; Co. KG</small></p> <p>Pforzheimer Straße 15b, 76227 Karlsruhe Tel. 0721/94006-0 Fax. 0721/94006-11</p>
Name	Datum									
bearb. cvm	03.04.2023									
gez. cvm	06.03.2023									
gepr. eg	03.04.2023									
		Plan W-2.3-1								

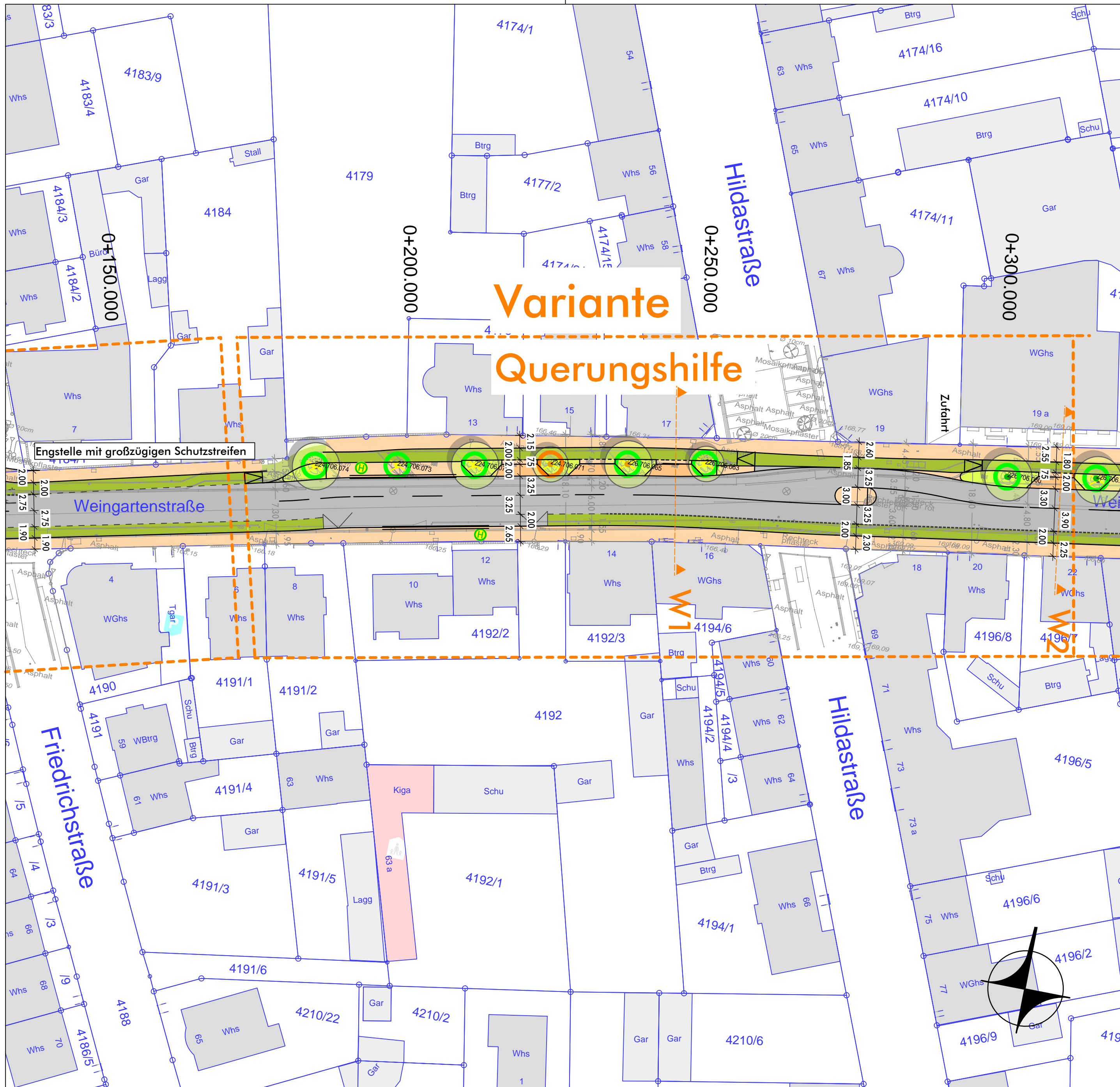

- Vitalität**
- 0
  - 1
  - 2
  - 3
- Standzeitperspektive**
- > 15 Jahre
  - 11 - 15 Jahre
  - 6 - 10 Jahre
  - 0 - 5 Jahre
- Leerer Standort

**LEGENDE**

- Fahrbahn
- Gehweg
- Radweg
- Gemeinsamer Geh- und Radweg
- Parken
- Grünfläche
- Haltestelle
- Wurzelbrücke
- Baum Bestand
- Baum Neupflanzung, ggf. mit Baumscheibe, übergebar
- Baum Entfall

Auftraggeber	Stadt Offenburg									
Projekt	Umgestaltung Moltke- und Weingartenstraße - Weingartenstraße	Projekt-Nr. 51081-1								
	Vorplanung, Lageplan VARIANTE Westl. Knoten Moltkestraße 'Querungshilfe'	Maßstab 1:500								
<table border="1"> <thead> <tr> <th>Name</th> <th>Datum</th> </tr> </thead> <tbody> <tr> <td>bearb. cvm</td> <td>06.03.2023</td> </tr> <tr> <td>gez. cvm</td> <td>23.11.2022</td> </tr> <tr> <td>gepr. eg</td> <td>06.03.2023</td> </tr> </tbody> </table>	Name	Datum	bearb. cvm	06.03.2023	gez. cvm	23.11.2022	gepr. eg	06.03.2023	 <small>Gericks GmbH &amp; Co. KG</small> Pforzheimer Straße 15b, 76227 Karlsruhe Tel. 0721/94006-0 Fax. 0721/94006-11	Plan <b>W-2.2-2</b>
Name	Datum									
bearb. cvm	06.03.2023									
gez. cvm	23.11.2022									
gepr. eg	06.03.2023									

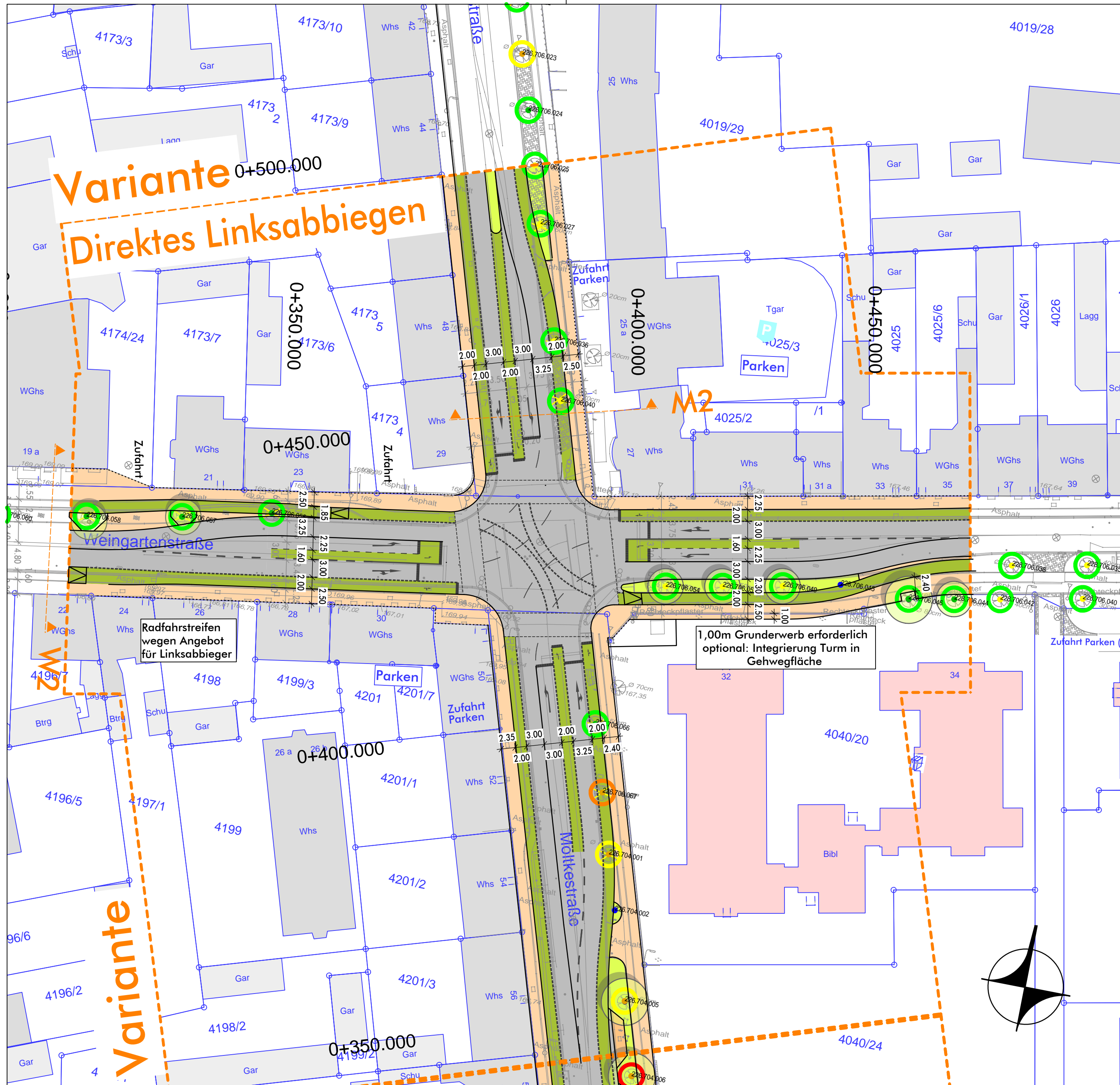

- Vitalität**
- 0
  - 1
  - 2
  - 3

- Standzeitperspektive**
- > 15 Jahre
  - 11 - 15 Jahre
  - 6 - 10 Jahre
  - 0 - 5 Jahre
  - Leerer Standort

**LEGENDE**

- Fahrbahn
- Gehweg
- Radweg
- Gemeinsamer Geh- und Radweg
- Parken
- Grünfläche
- Haltestelle
- Wurzelbrücke
- Baum Bestand
- Baum Neupflanzung, ggf. mit Baumscheibe, übergebar
- Baum Entfall

Radfahrstreifen wegen Angebot für Linksabbieger

1,00m Grunderwerb erforderlich optional: Integrierung Turm in Gehwegfläche

Auftraggeber	Stadt Offenburg									
Projekt	Umgestaltung Moltke- und Weingartenstraße - Weingartenstraße	Projekt-Nr. 51081-1								
	Vorplanung, Lageplan VARIANTE KP Weingarten-/Moltkestr. 'Direktes Linksabbiegen'	Maßstab 1:500								
	<table border="1"> <thead> <tr> <th>Name</th> <th>Datum</th> </tr> </thead> <tbody> <tr> <td>bearb. cvm</td> <td>06.03.2023</td> </tr> <tr> <td>gez. cvm</td> <td>14.11.2022</td> </tr> <tr> <td>gepr. eg</td> <td>06.03.2023</td> </tr> </tbody> </table>	Name	Datum	bearb. cvm	06.03.2023	gez. cvm	14.11.2022	gepr. eg	06.03.2023	<p><b>MODUS CONSULT</b> <small>Gericks GmbH &amp; Co. KG</small></p> <p>Pforzheimer Straße 15b, 76227 Karlsruhe Tel. 0721/94006-0 Fax. 0721/94006-11</p>
Name	Datum									
bearb. cvm	06.03.2023									
gez. cvm	14.11.2022									
gepr. eg	06.03.2023									
		Plan W-2.2-3								

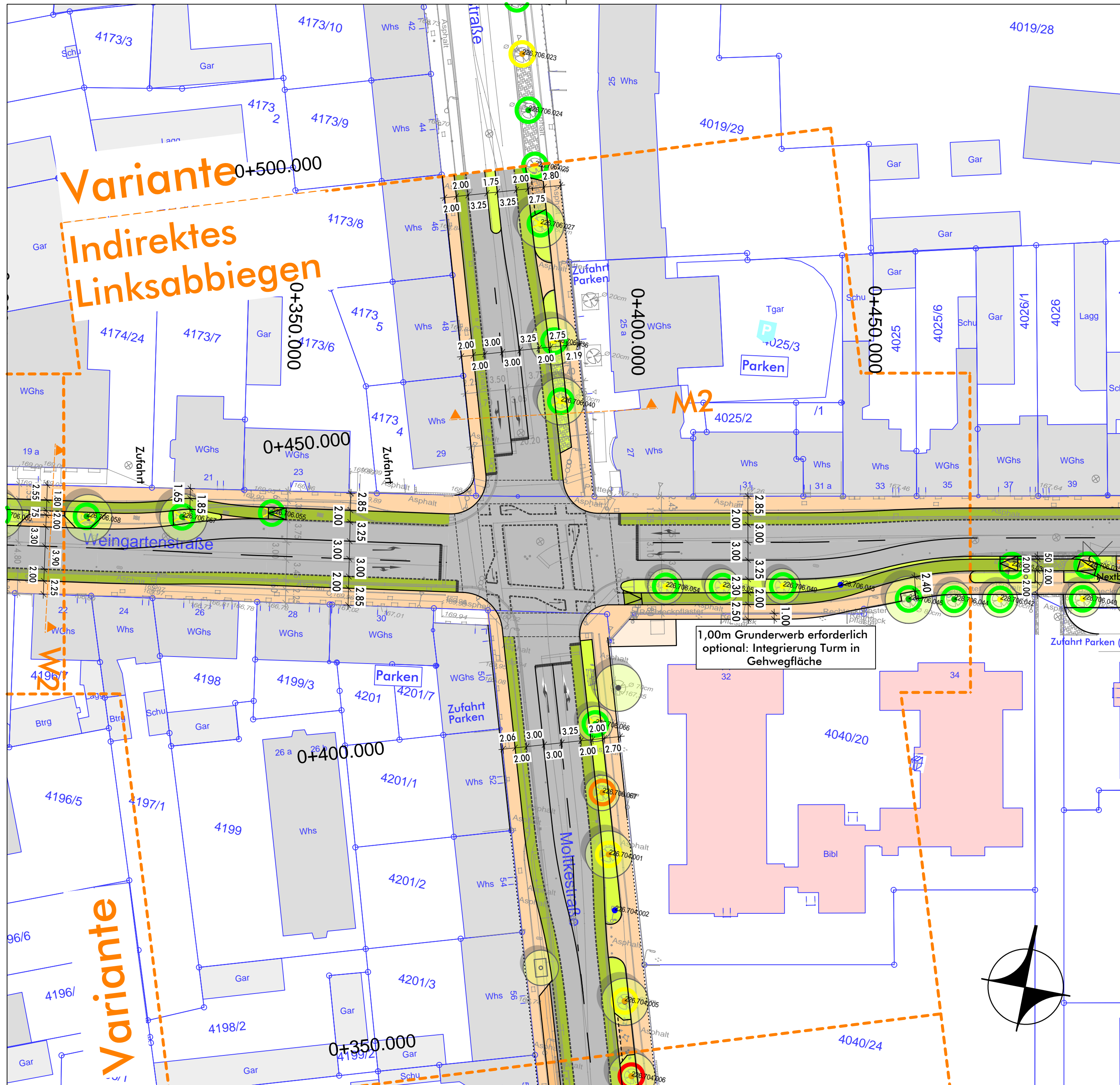

**Variante**  
Indirektes  
Linksabbiegen

**Variante**

- Vitalität**
- 0
  - 1
  - 2
  - 3

- Standzeitperspektive**
- > 15 Jahre
  - 11 - 15 Jahre
  - 6 - 10 Jahre
  - 0 - 5 Jahre
  - Leerer Standort

**LEGENDE**

- Fahrbahn
- Gehweg
- Radweg
- Gemeinsamer Geh- und Radweg
- Parken
- Grünfläche
- Haltestelle
- Wurzelbrücke
- Baum Bestand
- Baum Neupflanzung, ggf. mit Baumscheibe, übergebar
- Baum Entfall

1,00m Grunderwerb erforderlich  
optional: Integration Turm in  
Gehwegfläche

Auftraggeber	Stadt Offenburg									
Projekt	Umgestaltung Moltke- und Weingartenstraße - Weingartenstraße	Projekt-Nr. 51081-1								
	Vorplanung, Lageplan VARIANTE KP Weingarten-/Moltkestr. 'Indirektes Linksabbiegen'	Maßstab 1:500								
	<table border="1"> <thead> <tr> <th>Name</th> <th>Datum</th> </tr> </thead> <tbody> <tr> <td>bearb. cvm</td> <td>06.03.2023</td> </tr> <tr> <td>gez. cvm</td> <td>14.11.2022</td> </tr> <tr> <td>gepr. eg</td> <td>06.03.2023</td> </tr> </tbody> </table>	Name	Datum	bearb. cvm	06.03.2023	gez. cvm	14.11.2022	gepr. eg	06.03.2023	<p><b>MODUS CONSULT</b> Gericks GmbH &amp; Co. KG</p> <p>Pforzheimer Straße 15b, 76227 Karlsruhe Tel. 0721/94006-0 Fax. 0721/94006-11</p>
Name	Datum									
bearb. cvm	06.03.2023									
gez. cvm	14.11.2022									
gepr. eg	06.03.2023									
	Plan	W-2.2-4								



