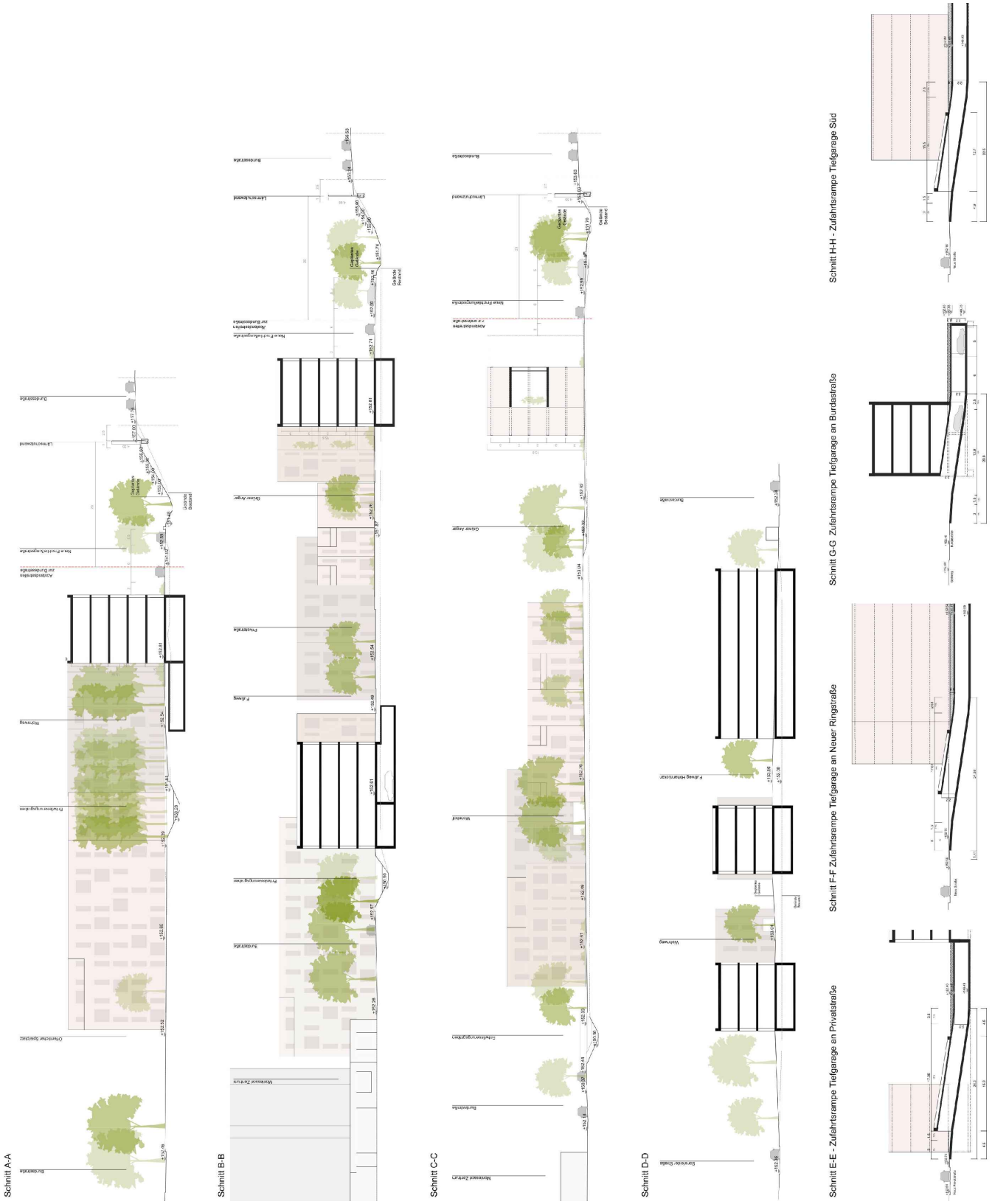

Stadt Offenburg

Abteilung 3.1
Stadtplanung und Stadtgestaltung

Städtebaulicher Entwurf (Stand 04/2023)
„Albersbösch Burdastraße-Nord“
-Schnittansichten-

o.M. 25.04.2023 Zem/Ri